



FLORIDA-FRIENDLY
MEJORES PRÁCTICAS DE MANEJO
 PARA LA PROTECCIÓN DE LOS RECURSOS HÍDRICOS EN LA
 FLORIDA POR PARTE DE LAS INDUSTRIAS VERDES



MÓDULO 1: INTRODUCCIÓN

©2019



1



BIENVENIDOS

Este curso esta diseñado para mejorar el conocimiento y la forma de tomar decisiones de los profesionales de la industria verde.

La información presentada debe ser utilizada como una guía general y educativa. Pero existen situaciones específicas, que pueden requerir medidas más restrictivas para proteger las áreas que estén en riesgo elevado, con respecto a los efectos adversos que puedan ocurrir al agua superficial y subterránea.

2



LAS MEJORES PRÁCTICAS DE MANEJO DE LAS INDUSTRIAS VERDES
 GREEN INDUSTRIES BEST MANAGEMENT PRACTICES (GI-BMP)

3



FORMALIDADES

- Inscripción
- Agenda
- Silenciar los telefonos celulares
- Baños
- Almuerzo y refrescos
- Reciclar
- Tomar notas
- Ambiente relajado

4



PROGRAMA SOBRE LA CALIDAD DEL AGUA



5



6



7



8



9



ENTRENAMIENTO - GI-BMP



10



EN EL PROGRAMA DE HOY

45 minutos	Introducción y examen inicial
50 minutos	Aspectos generales de GI-BMPs para la protección de los recursos hídricos en la Florida
10 minutos	Receso
80 minutos	Céspedes y jardines
10 minutos	Receso
50 minutos	Irrigación
35 minutos	Almuerzo
50 minutos	Fertilizante
10 minutos	Receso
50 minutos	Pesticida
15 minutos	Repaso
30 minutos	Examen final

11



MANUAL SOBRE LAS MEJORES PRÁCTICAS DE LAS INDUSTRIAS VERDES - GI-BMP

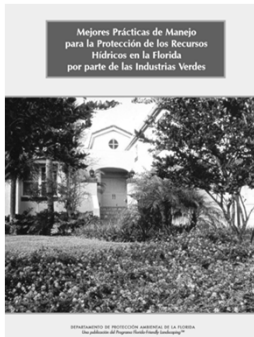

12



LO QUE USTED APRENDERÁ

- Prácticas que minimizan la contaminación por fuentes no determinadas.
- Prácticas culturales eficientes y efectivas para la instalación, establecimiento y el mantenimiento de las plantas.



13



LO QUE RECIBIRÁ DESPUES DE HOY

Personas con un resultado de 75% o mayor en la prueba final recibirán:

- Certificado de culminación
- Certificado tipo carnet para portar en su billetera
- Estará calificado para obtener el Certificado de Aplicador Comercial Limitado de fertilizantes

Créditos de Educación Continua (CEUs)



14



PROGRAMA DE ENTRENAMIENTO PARA LA CERTIFICACIÓN DE INSTRUCTORES

1. Asistir a una clase GI-BMP y aprobar el examen con una puntuación mínima del 90%.
2. Completar el formulario de solicitud para el programa de entrenamiento de instructores y cumplir con los requisitos de elegibilidad.
3. Asistir a la clase de entrenamiento de instructores y pasar la prueba con una puntuación mínima del 90%.
4. Entrenar con un instructor certificado al menos en dos clases.



15



VIDEO DE INTRODUCCIÓN

16



MANTENLA LIMPIA... ES IMPORTANTE



17

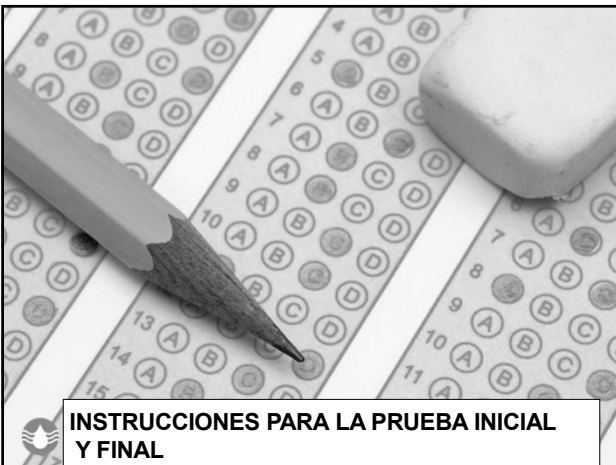

INSTRUCCIONES PARA LA PRUEBA INICIAL Y FINAL

18



INSTRUCCIONES

- Prueba Inicial y Prueba Final – Inicial (roja), final (azul)
- Límite de **30 minutos** para cada prueba, inicial y final
- **Prueba a libro cerrado** – las notas y materiales de clase no pueden ser utilizados
- Necesita **75%** para pasar la prueba (30 de 40 preguntas).
- Debe usar **Lápiz**
- El formulario de la prueba debe ser llenado correctamente
- Responda todas las preguntas

19



EJEMPLO DEL FORMULARIO

EXAMEN INICIAL
Green Industries Best Management Practices A PRUEBA DE PRUEBA 4/11/2022

ESTUDIANTE: Blanca Rodriguez Gomez

1. Marque con un círculo la mejor respuesta.

2. Marque con un círculo la mejor respuesta.

3. Marque con un círculo la mejor respuesta.

4. Marque con un círculo la mejor respuesta.

5. Marque con un círculo la mejor respuesta.

6. Marque con un círculo la mejor respuesta.

7. Marque con un círculo la mejor respuesta.

8. Marque con un círculo la mejor respuesta.

9. Marque con un círculo la mejor respuesta.

10. Marque con un círculo la mejor respuesta.

11. Marque con un círculo la mejor respuesta.

12. Marque con un círculo la mejor respuesta.

13. Marque con un círculo la mejor respuesta.

14. Marque con un círculo la mejor respuesta.

15. Marque con un círculo la mejor respuesta.

16. Marque con un círculo la mejor respuesta.

17. Marque con un círculo la mejor respuesta.

18. Marque con un círculo la mejor respuesta.

19. Marque con un círculo la mejor respuesta.

20. Marque con un círculo la mejor respuesta.

21. Marque con un círculo la mejor respuesta.

22. Marque con un círculo la mejor respuesta.

23. Marque con un círculo la mejor respuesta.

24. Marque con un círculo la mejor respuesta.

25. Marque con un círculo la mejor respuesta.

26. Marque con un círculo la mejor respuesta.

27. Marque con un círculo la mejor respuesta.

28. Marque con un círculo la mejor respuesta.

29. Marque con un círculo la mejor respuesta.

30. Marque con un círculo la mejor respuesta.

31. Marque con un círculo la mejor respuesta.

32. Marque con un círculo la mejor respuesta.

33. Marque con un círculo la mejor respuesta.

34. Marque con un círculo la mejor respuesta.

35. Marque con un círculo la mejor respuesta.

36. Marque con un círculo la mejor respuesta.

37. Marque con un círculo la mejor respuesta.

38. Marque con un círculo la mejor respuesta.

39. Marque con un círculo la mejor respuesta.

40. Marque con un círculo la mejor respuesta.

1 EXAMPLE PRE 20000

20



INSTRUCCIONES PARA CONTESTAR LA PRUEBA

- Rellene completamente el círculo de su respuesta.
 - Solo marque una respuesta por pregunta.
 - Borre completamente si desea cambiar su respuesta.
 - No haga ninguna otra marca en el formulario.
- La prueba tiene 40 preguntas.
- Para cada pregunta, rellene el círculo junto a la mejor respuesta, rellene el círculo por completo.
Correcto: ● Incorrecto: ☒ ☓ ☔
 - No escriba ni haga ningún tipo de marcaciones adicionales en la hoja.
 - Borre completamente para hacer cambios.

21

PASO 1: NOMBRE COMPLETO Y LA FECHA DE HOY

Mes – día – año
00-00-0000
(06-09-2022)

anagement Practices A. FECHA DE LA PRUEBA: 6/9/2022

B. NOMBRE COMPLETO:
Mario R. Rodriguez Gomez

Escriba su nombre completo

- Debe coincidir con el nombre en el formulario "Training Record".

22

PASO 2: ESCRIBA SU APELLIDO EN LA PLANILLA

Escribe las 3 primeras letras del apellido

Ejemplo: para Rodríguez escribe R O D

Colorea el círculo que corresponde a la letra de arriba.

C. PRIMERAS 3 LETRAS DEL APELLIDO

R	O	D
---	---	---

MES	DIA	AÑO
0	1	1
2	2	2
3	3	3
4	4	4
5	5	5
6	6	6
7	7	7
8	8	8
9	9	9

23

PASO 3: ESCRIBA SU FECHA DE NACIMIENTO

Escriba su fecha de nacimiento en los espacios en blanco.

- 2 números para MES
- 2 números para el DÍA
- 4 números por AÑO

Ejemplo: 31 de enero de 1980
Escribe: 01 31 1980

Debajo de cada número, colorea el círculo con ese número.

D. FECHA DE NACIMIENTO

MES	DIA	AÑO
0	1	1
2	2	2
3	3	3
4	4	4
5	5	5
6	6	6
7	7	7
8	8	8
9	9	9

24



PREGUNTAS Y RESPUESTAS

Tipo de preguntas:

- Verdadero o Falso
- Respuesta múltiple con solo una respuesta correcta
- Completar la oración

25



EJEMPLO 1: FALSO O VERDADERO

Sólo hay **una** respuesta correcta

Estrategias:

- Asuma que las oraciones son correctas a menos que usted sepa que son falsas.
- Si solo una parte de la oración es falsa, entonces la oración completa es falsa.

1. Rain falls to Earth as water

- True
- False
-
-

http://www.marshall.tstc.edu/welcome/pdf/Strategies_for_True_False_Questions.pdf

26



EJEMPLO 2: RESPUESTA MÚLTIPLE

Escoja la mejor respuesta

Estrategias:

- Revise las respuestas, lea la pregunta y trate de responder.
- Seleccione la opción que sea más cercana a su respuesta.
- Con cada opción pregúntese si es verdadero o falso.

2. Rain is a form of what substance?

- Soil
- Water
- Air
- Cloud

27



EJEMPLO 3: COMPLETAR LA ORACIÓN

Escoja la palabra o frase que mejor complete la oración

Estrategias:

- Con cada opción pregúntese si es verdadero o falso.
- Si solo una parte de la oración es falsa, entonces la oración completa es falsa.

3. Rain falls from the sky in the form of _____.

- Ice
- Fog
- Liquid
- Steam

28



¿PREGUNTAS?

29



Este programa es financiado en parte por FDEP con un subsidio del Programa de Manejo de Fuentes No Determinadas sección 319 de la Agencia de Protección Ambiental de los EE.UU..

This program is funded in part by FDEP with a Section 319 Nonpoint Source Management Program Grant from the U.S. Environmental Protection Agency.

GRACIAS



30